defender

TRIFLES MAKE PERFECTION

Operation manual

Wired mouse

Alpha MB-507
Classic MB-230
Cyber MB-560L
Datum MS-980
Delta MM-523
Expansion MB-753
Ezone GM-036
Flash MB-600L
Guide MB-751
Hit MB-550
Hit MB-601
Host MB-982
Icon MB-057
MM-340
Nolana GM-044
Omega MB-522
Optimum MB-160
Patch MS-759
Trace MB-989
Ultra Classic MB-280
Ultra Gloss MB-490

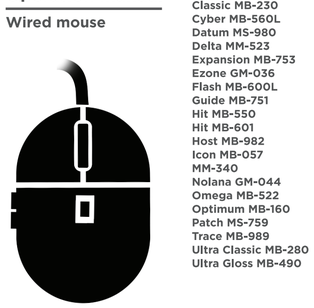

RoHS CE ЕАС

1

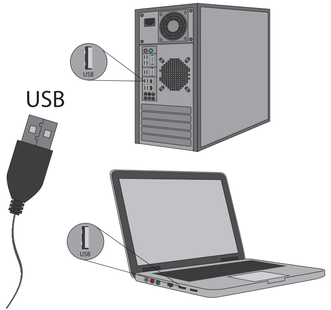

2

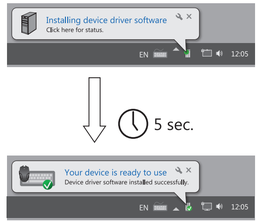

4

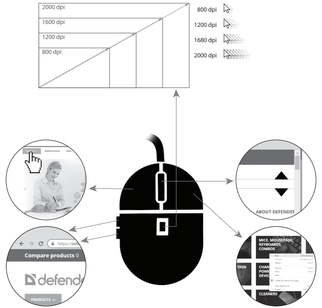

ARM	AZE	BEL	CZ	DE
Կախկլաս մկնիկի սիդեղիգ	Siçan mod-elindan asılı olaraq	У залежнасці ад мадэлі мышы	V závislosti na modelu myši	Abhängig vom Mausmodell
EN	ES	EST	FI	GEO
Depending on the mouse model	Dependiendo del modelo de ratón	Sõltuvalt hiire mudelist	Hiiren mallista riippuen	მაუსის მოდელზე ამოკიდებული
GRE	HR / SR	HUN	KAZ	PL
Ανάλογα με το μοντέλο του ποντικιού	Ovisno o model-u miša	Az egér modell-jétől függően	Тінтуір моделінде байланысты	W zależności od modelu myszy
RO	RU	SLV	SVK	SWE
În funcție de modelul mouse-ului	Зависит от модели мыши	Odvisno od modela miške	Podľa modelu myši	Beroende på musmodellen
UKR	UZB			
Залежно від моделі миші	Sichqoncha modeliga qarab			

ARM ՀԱՐԱՅԻՆ ՄԿՆԿԻ ԳՈՐԾԱՐԿԱՅԻ ՁԵՌՆԱՐԿ

Հանձնարարություններ օգտագործման համար. Սարքի նասրքերի թարգրությունն անց կացրոլ են սարքից ոչեղ սուարիկ, էլեկտրական կամ բարձր հաճախականության ալյուրոց ծառայությունների ազդանշանների միջադիրների գնալաբանների, էլեկտրասառարակի պատանեմուների / եթե տեղի է ունենում, վիրահեղ սիեռների, վիրեղեալ պատճառող սարքերոց

Սարքերի, էլեկտրական և էլեկտրոնային սարքավորումների վերաբերյալ միջոցառում

Սարքերի, էլեկտրոնային կամ մարտքի վրա նշված գրեր է տալիս, որ սարքերը հնարավոր չէ տեղադրել նեղքաղաքի թափոնների հետ միասին: Այն պետք է առանձին հանձնարարական մարտկոցների, էլեկտրական և էլեկտրոնային սարքավորումների հանքաքարն և միասնական մեքենաների:

Սարքերի անվտանգ և արդյունավետ օգտագործման պայմանները

Մեծ ուշադրություն դարձրեք հետևյալին վիրահեղ.

1. Սարքերը օգտագործեք միայն իր նպատակային նպատակների համար:
2. մի սարքեմիսարք ներ սարքերը չի պատրաստվում մասնագիտացված հանձնարարական իրավունք հանձնելուն իրի պարտականությունները և միասնական հարցի վիրաբերյալ գիտեք գիտեն կամ հարցական ունի սարքերի սարքերի մեջ սարքերի ստանալուց հարցերը, որ սարքերի մեջ սարքերի մեջ սարքերի ստանալուն ունեն:
3. Մեծ սարքերի ցանցի երեխաներից հարաբերությունները ունեն ինչպես սարքերի:
4. Մեծ սարքերի ինչպես սարքերի հարաբերությունները ունեն ինչպես սարքերի:
5. Մեծ սարքերի ինչպես սարքերի հարաբերությունները ունեն ինչպես սարքերի:
6. Մեծ սարքերի ինչպես սարքերի հարաբերությունները ունեն ինչպես սարքերի:
7. Մեծ սարքերի ինչպես սարքերի հարաբերությունները ունեն ինչպես սարքերի:
8. Մեծ սարքերի ինչպես սարքերի հարաբերությունները ունեն ինչպես սարքերի:
9. Մեծ սարքերի ինչպես սարքերի հարաբերությունները ունեն ինչպես սարքերի:
10. Մեծ սարքերի ինչպես սարքերի հարաբերությունները ունեն ինչպես սարքերի:
11. Մեծ սարքերի ինչպես սարքերի հարաբերությունները ունեն ինչպես սարքերի:
12. Մեծ սարքերի ինչպես սարքերի հարաբերությունները ունեն ինչպես սարքերի:

Կրանակոդություն. Մեր սարքերի հանձնարարված սարքերում, որը նախատեսված է մեծերի ցուցադրվ կառավարելու հանար հանձնարարի էլեկտրական բաղադրամասերի և հանձնարարի տարբեր բաղադրամասերի տարբեր հանար: Սարքերի բնութագրերը և առանձնահատկությունները կարող է գալիս ցանցանդիտման գիծ և Defender-global.com կայքում: ԼԻՄՈՒՏՆԵՐ ՍՊԸ-ՈՒ Ներուսաա Դեթուարդ-Գլաբալ, 127030 г. Մոսկվա, տպ.Ի. պրոստրանական ոպրտ Ներքսան յա Շոսսեյան, д. 27, строение 2, этаж 3, помещение III, комната 3, офис 63. Արտադրող: China Electronics Shenzhen Company. Address: 35/F, Block A, Electronics Science & Technology Building, Shennan Zhonglu, Shenzhen, China. Սեռանմանական պատնեսի ժամանակ: Ծառայության ժամկետը – 6 ամիս. Երաշխիքային ժամկետը — 6 ամիս. Արտադրության ժամկետը տես ծանոթագիր գիծ: Արտադրողը պահպանում է տոպ-ծեռնարկում նշված ծանոթագիր պատասխանատվությունն և բոլորագրերը ներդնում իրավունքը: Գործողության վիրջին և մանրամասն ծեռնարկը հասանելի է www.defender-global.com կայքում: Արտադրանքն է: Պիտանելիություն.

ՏԵՂԵԿԱՏՎՈՒԹՅՈՒՆ ՀԱՎԱՔԱԳՐՈՒՄ ՀԵՌԱԽՈՍԵԼ ԶԵՌՔԻՆ.

1. Էլեկտրական մասնաբաժնի սարքավորումները սահմանվածում է: սարքորոշ սարքերը կամ գործարան սանակոցիր:
2. Էլեկտրական կատրոնի վիրաբերյալ:
3. Մեծ մեքենաներ էլեկտրական:
4. Էլեկտրական կապասարքերի կրոպատ սահարքան մեքենաներ սարքերի սարքերի ամրոցակամության հարմարանքը, սարքերի սարքերի ամրոցակամության հարմարանքը, հարմարանքի սարքերի:
5. Տեղադրեք սարքերի սարքերի սարքերի հանար նախատեսված սարքերոց օգտագործեք է սանձարական նպատակով:
6. Մասնաբաժնի որ սարքերի էլ էլ էլ

BEL ПРАВАДНАЯ МШЫ
ІНСТРУКЦЫЯ

Дакладная адпавяднасці

На функцыянаванне прыладаў (прылад) мугчы ліцільшчы, стацыянарных, электрычнай або высокачастотнай палі (радыёабанаратуры, мабільнай тэлефоны, мікрахвалевай печы, электрастатычнай разрадкі). У выпадку ўзнікнення пакрыўлення адпатлясць ад прыладаў, якія выклікае перашкоды.

Ўтылізацыя батарэек, электрычнага і электронага абсталявання

Гэты знак на тавары, батарэйках да тавару або на ўпаковцы азначае, што такіяя не можа быць ўтылізаваны разам з бытавым адходам. Ён павінен быць дастаўлены ў хавання на збораў і ўтылізацыі батарэек, электрычнага і электронага абсталявання.

Правілы і прыняцце бяспечнага і эфектыўнага выкарыстання тавару

Меры засцярогі:

1. Выкарыстоўвацца тавар толькі па прамым прызначэнні.
2. Не разбіваць. Дадзены выраб не знаходзіцца ў частак, якія падлягаюць ремонту. Па пытаннях абслугоўвання і замены нестрыбчатага выдаляецца да фірмы-пастаўшчыка або ў ўпаўнаважаны сервісны цэнтр Defender. Пры прыёме тавару пераканайцеся ў яго цэласнасці і адсутнасці ўнутры прадметаў, якія свабодна перамяшчаюцца.
3. Не прымяняць для дзяцей да 3-гадоў. Можа знікнуць дробныя дэталі.
4. Не дапускаць нападання вільгаці на выраб і ўнутр яго. Не апускаць выраб у вадкасці.
5. Не падвяргаць выраб абгрэванню і механічнаму ударам, здзяйсненню прымерак да механічных пашкоджанняў тавару.
7. У выпадку наяўнасці механічных пашкоджанняў ніякі гарантыі на тавар не дадзца.
8. Не выкарыстоўваць пры ўмовах, якія перавышаюць: Не карыстацца заведамі нестрыбчатай прыладай.
7. Не выкарыстоўваць пры тэмпературах ніжэй або вышэй дазваленага(ных) (гл. інструкцыю карыстальніка).
8. Пры ўзнікненні вільгаці, яка канцэнтруецца, а таксама ў агрэсіўным асяроддзі.
9. Не брыць у рот.
10. Не выкарыстоўваць выраб у тэрмальнасці, медыцынскіх дзіцячых мэтах.
10. У выпадку, калі транспарцёўка тавару ажыццяўлялася пры адмоўных тэмпературах, перад пачаткам эксплуатацыі трэба дача тавару сагрэцца ў цёплым памяшканні (+16-25 °С) на працягу 3 гадзін.
11. Выключаць прыладу пасля ўжытку, калі не плануецца выкарыстоўваць яе на працягу дзвюх перыядаў чакану.
12. Не выкарыстоўваць прыладу пры кіраванні транспартным сродкам у выпадку, калі прылада ашыпляе (яжу, а таксама ў тых выпадках, калі адключэнне прылады прадугледжана законам.

Прызначэнне: кардыяграфічнае прыладу, прызначаная для кіравання курсорам у межах экрана камутара і задання розных каманд камутару.

Тэхнічныя характарыстыкі і характарыстыкі прадукту можна знайсці на ўпаковцы і на defender-global.com, Інтэрнэт-ГОО «ТД Кампанія Дэфендэр» 121087, Масква, вн.тер.г. мунісіпальны акруг Таёрсой, ул. Сущёвская, д. 27, строенне 2, этаж 3, пакаёўнасць III, комната 3, офіс 63. Выгаворка: China (Electronics Shenzhen Company. Address: 35/F, Block A, Electronics Science & Technology Building Shennan Zhongli, Shenzhen, China. Неабяспечаныя тэрмін прадукціі:

Тэрмін службы - 6 месяцаў. Гарантыйны тэрмін - 6 месяцаў. Дата выгаворкаці: гл. на ўпаковцы

Выгаворка заходзіцца пры ўмовах: ўзнікненні спецыфікацый, указаных у гэтым кіраўніцтве. Апошнее і падрабязнае кіраўніцтва па эксплуатацыі размешчана на сайце www.defender-global.com, Зроблены ў Кітаі.

Гарантыйнае абслугоўванне не ажыццяўляецца ў наступных выпадках:

1. Заканчэнне тэрміну гарантыі (гарантыйны тэрмін разлічваецца з даты продажу канчатковану карыстальніку).
2. Нетрывалае зазямленне (адсутнасць зазямлення).
3. Нетрывалае падключэнне і ўжытак.
4. Парушэнне бяспекі гарантыйнае пламбаў, фасадзкіх стыкоўных вузлоў корпуса; наяўнасць элементаў адгулны на знешняй і ўнутранай частках выробы.
5. Калі выраб, прызначаны для бытавога выкарыстання, выкарыстоўваецца ў прафесійных мэтах.
6. Пашкоджаны, выяўленыя прынесенаму і продаўт старонніх прадметаў, ўтрыманы вадкасцей і насякомых.
7. Шкода ў выніку парушэнні нармальнай працы сеткі харчавання - 220 В +/- 10%. (экраны дзіцячымыя рэгулятары напружання).
8. Калі прадукт дарэчы і адрасантаў неўпрыкладаны для гтлага дыапер.
9. Нетрывалая праца алібо неакцэптаванае абсталяванне.
10. Пашкоджаныя вырабу з-за сняційных бедствіі.
11. Наяўнасць элементаў, якія пашкоджаны ці знаходзяцца пашкоджанні (падзенне, удар).
12. Адключэнне падручных прылад іншых вытворцаў.

CNR ŽIČNI MIŠ
UPUTSTVO

Deklaracija sigurnosti. Na funkcioniranje uređaja mogu da utiču statički, elektrina iz visokofrekventna polja (radio-aparatura, mobilni telefoni, elektromagnetska pražnjenja). Ako postaju smetnje, prekinite distancu od uređaja, koji izazivaju smetnje.

Utilizacija baterije, električne i elektronske opreme. Ovaj znak na roba, baterijama prema robi označava da roba ne može biti utilizirana zajedno sa svakodnevnima otpacima. Ovu robu neophodno dostaviti u kompaniju za slupljanje i utilizaciju električne i elektronske opreme.

Pravila i uslove bezbednog i efikasnog korišćenja robe. Mere predostrožnosti

Koristite robu samo u prvobitnu namenu.

2. Ne demontirati. Ova izvedena ne sadrži delova, koji podležu samostalnom remontu.
Za posluživanje i zamenu pokvarene izvedene obraćaje se u trgovačku kuću ili u autorizovani servisni centar Defender. Prilikom uzimanja robe proverite ispravnost izvedene i odsustvo u otsutnosu unutra stvari, koji se slobodno premeštaju.
3. Ne namenjen za deco do 3 godine. Može da sadrži sitna dela.
4. Ne dopustiju da vlaga pada na izvedenu i unutra. Ne opustajte izvedenu u tečnost.
5. Ne podvergavajte izvedenu vibraciji ili mehaničkom teretu, koji mogu pokvariti robu. Ako roba ima mehaničko oštećenje, garanje na izvedenu ne daje.
6. Ne koristite izvedenu, ako ona ima vlažne oštećenje. Ne koristite nesumljivo pokvarenu izvedenu.
7. Ne koristite izvedenu, ako temperatura prelazi ili nije dopuštene. Nepouživajte zavedu vrlo jaku.
7. Nepouživajte pri temperatori nižoj ili visokoj graničnoj(ne) (i.e. instrukciju korisničke).
8. Ne izmešajte izvedenu u uslu.
9. Ne koristite izvedenu u industrijskom, medicinskom ili proizvodnom cilju.
10. Ako izvedena je bila transportirana pri ničetnoj temperaturi, pre početka eksploatacije neophodno da roba se zagreje u toplotoj prostoriji (+16-25 °C) 3 sata.
11. Isključivajte uređaj kada ne planiraju da ga koristite u dužem vremenu.
12. Ne koristite izvedenu u toku vođenja preverena sredstva, ako uređaj odlučuje pažnju, a takođe kada isključivanje predviđeno zakonom.

Specifikacije i značajke proizvoda mogu se naći na pakiranju i na defender-global.com

DVOZNAK Defender Technology OOO «TD Kompanija Defender» str. 11, 11415, Tallinn, Estonija Proizvođač: China Electronics Shenzhen Company. Address: 35/F, Block A, Electronics Science & Technology Building, Shennan Zhongli, Shenzhen, China. Neograničen rok trajanja. Životni vijek je 2 godine.

Datum proizvodnje: vidi na ambalaži. Proizvođač zadržava pravo promjene sadržaja paketa i specifikacija navedenih u ovom priručniku. Najnoviji i detaljni priručnik za upotrebu dostupan je na www.defender-global.com

Proizvedeno u Kini.

Garancija uskuga ne vrši se u sljedećim situacijama:

1. Istek jamstvenog razdoblja (garancija traje od datum kupnje do od datuma prodaje krajnjem korisniku).
2. Nespravno popunjavanje jamstvene kartice.
3. Nespravan priključak na električnu mrežu.
4. Kršenje sigurnosti jamstvenih brtvi, pričvršćivanje spojeva kućišta; prisutnost elemenata otvora na varijskim i unutarnjim djelovima proizvoda.
5. Pokušaji bi pokušali uklanjanje ili kvarenje uređaja u profesionalne svrhe.
6. Šteta uslijed prodora stranih predmeta, tvari, tekućina ili insekata unutar proizvoda.
7. Šteta uslijed kršenja normalnog rada opskrbne mreže - 220V +/- 10%. (osim automatskih regulatora napona)
8. Ako je proizvod otvoriti i popravili neovlaštena osoba za to od strane trgovca.
9. Nespravan rad ili neopreznо rukovanje.
10. Šteta na proizvodu zbog prirodnih katastrofa.
11. Prisutnost elemenata koji ukazuju na mehanička oštećenja (pad, udarac).
12. Invalidnost povezanih uređaja drugih proizvođača.

CZ KABELOVÁ MYŠ
NÁVOD NA POUŽITÍ

Prohlášení o shodě. Statické, elektrické nebo vysokofrekvenční pole (rádiová zařízení, mobilní telefony, mikrovlnné trouby, elektrostatické výboje) mohou ovlivnit fungování tohoto zařízení. V případě rušení zvyšte vzdálenost od zařízení způsobujícího rušení.

Ochrana životního prostředí. Evropská směrnice 2002/96/EG a 2006/66/EU ustanovujete následující: Elektrická a elektronická zařízení stejné jako baterie nepatří do domácího odpadu. Spotřebitel se zavazuje odevzdat všechna zařízení a baterie po uplynutí jejich životnosti do příslušných sběren. Podrobnosti stanoví zákon příslušné země. Symbol na produktu, návod k obsluze nebo balení na toto poukazuje. Recyklací a jiným způsobu zužitkování přispíváte k ochraně životního prostředí.

Vorschriften zum Gebrauch und zur Sicherheit

Bezpečnostní opatření:

1. Používejte výrobek pouze k stanovenému účelu použití.
2. Nerozebírejte. Tento výrobek neobsahuje části a součásti, které byste mohli opravovat. Pro údržbu a výměnu vadného výrobku obraťte se na společnost prodejce nebo na autorizované servisní středisko Defender. Když produkt přebíráte, zkontrolujte, zda je celistvý a zda uvnitř nejsou volné se pohybující objekty. 3. Není vhodné pro děti do 3 let. Tento výrobek může obsahovat malé součásti.
4. Ne dopouštějte zásahu vlhkosti na výrobek a dovnitř. Nepoužívejte výrobek do kapalin.
5. Nevystavujte výrobek vibracím a mechanickému zatížení, které by mohly způsobit mechanické poškození výrobku. V případě mechanického poškození na výrobek se nevztahuje žádná záruka.
6. V případě mechanického poškození nepoužívejte výrobek nepoužívejte. Nepoužívejte zavně hrdiny výrobek.
7. Nepoužívejte při teplotách nad nebo pod doporučenou teplotou (viz Návod k použití), při vzniku korodované vlhkosti a v agresivním prostředí. 8. Nekrte ústy.
8. Ne užívejte izolovaný u usu.
9. Ne koristite izvedenu u industrijskom, medicinskom ili proizvodnom cilju.
10. Ako izvedena je bila transportirana pri ničetnoj temperaturi, pre početka eksploatacije neophodno da roba se zagreje u toplotoj prostoriji (+16-25 °C) 3 sata.
11. Isključivajte uređaj kada ne planiraju da ga koristite u dužem vremenu.
12. Ne koristite izvedenu u toku vođenja preverena sredstva, ako uređaj odlučuje pažnju, a takođe kada isključivanje predviđeno zakonom.

Specifikace a funkce produktu jsou uvedeny na obalu a na webových stránkách defender-global.com. Dovozce: Defender Technology OÜ, Betoonivõ tee 11, 11415, Tallinn, Estonia Výrobce: China (Electronics Shenzhen Company. Address: 35/F, Block A, Electronics Science & Technology Building, Shennan Zhongli, Shenzhen, China. Neomezená doba trvanlivosti. Životnost je 2 roky.

Datum výroby: viz obal. Výrobce si vyhrazuje právo na změnu konfigurace a technických charakteristik uvedených v této příručce. Nejnovější a úplná verze příručky je k dispozici na www.defender-global.com. Vyrobeno v Číně.

Záruční servis se neprovádí v následujících situacích:

1. Uplynutí záručních dobu (záruční doba se vypočítává ode dne prodeje konečnému uživateli).
2. Nesprávné vyplnění záručního listu.
3. Nesprávné připojení k elektrické síti.
4. Porušení bezpečnostní záručních pečetí, upevnění spojovacích sestav skříně; přítomnost prvků otevírání na vnějších a vnitřních částech výrobku.
5. Pokud byl produkt určený pro použití v domácnosti používán pro profesionální účely.
6. Poškození v důsledku vniknutí cizích předmětů, tekutin, kapalin nebo hmyzu dovnitř produktu.
7. Poškození v důsledku porušení normálního práce napájecí sítě - 220 V +/- 10%. (kromě automatických regulátorů napětí)
8. Pokud byl produkt otevřen a opraven neoprávněnou osobou prodejcem.
9. Nesprávná obsluha nebo nepoužívání pachatelem.
10. Poškození produktu v důsledku přírodních katastrof.
11. Přítomnost prvků indikujících mechanické poškození (pád, náraz).
12. Invalidita připojených zařízení jiných výrobců.

DE KABELGEBUNDENE MAUS
ANLEITUNG

Konformität. Unter Einwirkung von starken statischen, elektrischen oder hochfrequenten Feldern (Funkanlagen, Mobiltelefone, Mikrowellenöfen, Entladungen) kann es zu Funktionsstörungen des Gerätes (der Geräte) kommen. Verschen Sie in diesem Fall, die Distanz zu den störenden Geräten zu vergrößern.

Entsorgung. Dieses Gerät nicht im unsortierten Hausmüll entsorgen. An einer ausgewiesenen Sammelstelle für Elektro- und Elektronik-Altgeräte entsorgen. Dadurch tragen Sie zum Schutz der Ressourcen und der Umwelt bei. Für weitere Information wenden Sie sich bitte an Ihren Händler oder die örtlichen Behörden.

Regeln und Bedingungen für sichere und effiziente Nutzung der Ware:

Vorsichtsmaßnahmen:

1. Die Ware nur bestimmungsgemäß nutzen.
2. Nicht zerlegen. Dieses Erzeugnis enthält keine Bestandteile, die selbständig repariert werden können. Wegen der Wartung und Austausch des fehlerhaften Erzeugnisses wenden Sie sich an den Verkäufer oder das autorisierte Service Zentrum von Defender. Bei Empfangnehmen der Ware überprüfen Sie sich bitte, dass die Ware unversehrt ist und sich keine frei beweglichen Teile im Innneren vorhanden sind.
3. Von Kindern bis 3 Jahre fernhalten. Das Erzeugnis kann kleine Teile enthalten.
4. Das Eindringen von Feuchtigkeit in das Gerät oder in das Innere vermeiden. Das Erzeugnis nicht in die Flüssigkeit tauchen lassen.
5. Nevystavujte výrobek vibracím a mechanickému zatížení, které by mohly způsobit mechanické poškození výrobku. V případě mechanického poškození na výrobek se nevztahuje žádná záruka.
6. V případě mechanického poškození nepoužívejte výrobek nepoužívejte. Nepoužívejte zavně hrdiny výrobek.
7. Nepoužívejte při teplotách nad nebo pod doporučenou teplotou (viz Návod k použití), při vzniku korodované vlhkosti a v agresivním prostředí. 8. Nekrte ústy.
8. Ne užívejte izolovaný u usu.
9. Ne koristite izvedenu u industrijskom, medicinskom ili proizvodnom cilju.
10. Ako izvedena je bila transportirana pri ničetnoj temperaturi, pre početka eksploatacije neophodno da roba se zagreje u toplotoj prostoriji (+16-25 °C) 3 sata.
11. Isključivajte uređaj kada ne planiraju da ga koristite u dužem vremenu.
12. Ne koristite izvedenu u toku vođenja preverena sredstva, ako uređaj odlučuje pažnju, a takođe kada isključivanje predviđeno zakonom.

Specifikace a funkce produktu jsou uvedeny na obalu a na webových stránkách defender-global.com. Dovozce: Defender Technology OÜ, Betoonivõ tee 11, 11415, Tallinn, Estonia Výrobce: China (Electronics Shenzhen Company. Address: 35/F, Block A, Electronics Science & Technology Building, Shennan Zhongli, Shenzhen, China. Neomezená doba trvanlivosti. Životnost je 2 roky.

Datum výroby: viz obal. Výrobce si vyhrazuje právo na změnu konfigurace a technických charakteristik uvedených v této příručce. Nejnovější a úplná verze příručky je k dispozici na www.defender-global.com. Vyrobeno v Číně.

Hergestellt in China.

EN WIRED MOUSE
OPERATION MANUAL

Declaration of Conformity. Operation of device (devices) may be affected by strong static, electrical or high-frequency fields (radio installations, mobile telephones, microwaves, electrostatic discharges)/ If occurs, try increasing the distance from the devices causing interference.

Disposal of batteries, electrical and electronic equipment. This sign on the product, its batteries or package indicates that the product cannot be disposed together with domestic waste. It should be delivered to an appropriate batteries, electrical and electronic equipment collecting and recycling company.

Terms and conditions of safe and efficient use of the product. Medidas de precaución:

1. Use the product for its intended purpose.
2. Do not disassemble. This product does not contain parts that are entitled to self-sufficient repair. On the question of maintenance and replacement of a failed item apply to a dealer or Defender authorized service center. While receiving the product, check for its integrity and for the absence of any free to freely moving objects inside the product.
3. Keep away from children under the age of 3. May contain small parts.
4. Prevent the ingress of moisture into the product and inside it. Do not immerse in liquids.
5. Keep away from vibrations and mechanical stresses, which can cause mechanical damaging of the product. In case of mechanical damage no warranties are provided.
6. Do not use in the presence of mechanical damage. Do not use when the product is obviously defective.
7. Do not use the product at temperatures below and above recommended temperatures (see the operation manual), under the conditions of high humidity evaporation, as well as in hostile environment.
8. Do not put into the mouth.
9. Do not use the product for industrial, medical or manufacturing purposes.
10. At case when the product was transported at the ambient temperature, then before operating, the product should be kept in a warm placement (+16-25°C or 60-77°F) within 3 hours.
11. Turn off the device each time, when it is not planned to use it for extended period of time.
12. Do not use the device while driving the vehicle, if it is diverted attention, and in other cases when the law obliges you to turn off the device.

Product specifications and features can be found on the packaging and on defender-global.com

IMPORTER Defender Technology OÜ, Betoonivõ tee 11, 11415, Tallinn, Estonia.

Manufacturer: China (Electronics Shenzhen Company. Address: 35/F, Block A, Electronics Science & Technology Building, Shennan Zhongli, Shenzhen, China. Unlimited shelf life. Warranty period is 2 years. Date of manufacture: see on the package

Manufacturer keeps the right to change package contents and specifications indicated in this manual. The latest and detailed operation manual is available at www.defender-global.com

Made in China.

Warranty service is not effected in the following situations:

1. Expiration of the warranty period (warranty period is settled from the date of sale to the end user).
2. Incorrect filling in of the warranty card.
3. Incorrect plug in to power grid.
4. Breach to safety of guarantee seals, fixing joint assemblies of the case; presence of elements. of opening on outside and inside parts of the product.
5. If the product designed for household use was used for professional purposes.
6. Damage due to penetration of foreign objects, substances, liquids or insects inside the product.
7. Damage due to breach to normal work of supply network – 220V +/- 10%. (except of automatic voltage regulators)
8. If the product was opened and repaired by a person unauthorized by the dealer.
9. Incorrect operation or careless handling.
10. Damage to the product due to natural disasters.
11. Presence of elements indicating mechanical damage (fall, hit).
12. Disability of connected devices of other producers.

ES RATÓN CON CABLE
INSTRUCCIÓN

Declaración de conformidad. El funcionamiento del dispositivo (dispositivos) puede verse afectado por estáticos fuertes, campos eléctricos o de alta frecuencia (instalaciones de radio, teléfonos móviles, microondas, descargas electrostáticas). Si esto ocurre, intente aumentar la distancia de los dispositivos que causan la interferencia.

Eliminación. No deseche este aparato como residuo doméstico convencional. Devuélvalo a un punto de recogida de reciclado de piezas eléctricas y electrónicas WEEE. Con ello ayudará a preservar los recursos naturales y a proteger el medio ambiente. Contactar con su ayuntamiento o dicas autoridades locales para obtener más información.

Reglas y condiciones del uso seguro y eficaz del producto. Medidas de precaución:

1. Utilice el producto como es debido directamente.
2. No desmontar. Este producto no contiene piezas que se puedan reparar de forma independiente. En lo que se refiere al mantenimiento y sustitución del artículo defectuoso póngase en contacto con la empresa vendedora o con el servicio de asistencia técnica autorizado Defender. Al aceptar el producto asegúrese de su integridad y de que dentro no se encuentren piezas sueltas que puedan moverse.
3. No está destinado para el uso de los niños menores de 3 años. Puede contener piezas pequeñas.
4. Evite que la humedad penetre en el producto y dentro de él. No ponga el producto en líquidos.
5. No someta el producto a vibraciones ni a cargas mecánicas que puedan causar lesiones mecánicas del artículo. En caso de que haya lesiones mecánicas del artículo no se aplicará ninguna garantía en el producto.
6. No use el producto si tiene lesiones. Si tiene lesiones no use el producto.
7. No use el producto a temperaturas por encima o por debajo de las recomendadas (ver el manual del usuario), así como en casos de humedad condensada y en el medio agresivo.
8. No ponga el producto en la boca.
9. No utilice el producto para fines industriales, médicos o productivos.
10. En el caso de que el transporte del producto se haya efectuado a temperaturas bajo cero, antes de empezar a operar el producto deje que se calente en un local calúrico (+16-25 °C) durante 3 horas.
11. Apague el dispositivo cada vez que no piensa utilizarlo durante un largo período de tiempo.
12. No utilice el dispositivo mientras conduzca un vehículo si el dispositivo desvía su atención, así como en los casos en que la decisión del dispositivo está prevista por la ley.

Las especificaciones y características del producto se pueden encontrar en el empaque y en defender-global.com IMPORTER: Defender Technology OÜ, Betoonivõ tee 11, 11415, Tallinn, Estonia. Fabricante: China (Electronics Shenzhen Company. Address: 35/F, Block A, Electronics Science & Technology Building, Shennan Zhongli, Shenzhen, China. Vida de almacenamiento ilimitada. Vida útil es de 2 años.

Fecha de fabricación: ver el empaquetado. El fabricante se reserva el derecho de cambiar el contenido del paquete y las especificaciones indicadas en este manual. El manual de funcionamiento más reciente y detallado está disponible en www.defender-global.com. Fabricado en China.

El servicio de garantía no se efectúa en las siguientes situaciones:

1. Vencimiento del periodo de garantía (garantía) (el periodo de garantía se liquida a partir de la fecha de venta al usuario final).
2. Rellenado incorrecto de la tarjeta de garantía.
3. Enchufe incorrecto a la red eléctrica.
4. Incumplimiento de la seguridad de los precintos de garantía, fijando conjuntos de unión del cuerpo; presencia de elementos de apertura en el exterior y en el interior de los productos.
5. Si el producto diseñado para uso doméstico se utilizó con fines profesionales.
6. Daños debidos a la penetración de objetos, sustancias, líquidos o insectos extraños en el interior del producto.
7. Daños por incumplimiento del funcionamiento normal de la red de suministro - 220V +/- 10%. (excepto reguladores de voltaje automáticos)
8. Si el producto fue abierto y reparado por una persona no autorizada para ello por el distribuidor.
9. Funcionamiento incorrecto o manipulación descuidada.
10. Daños al producto debido a desastres naturales.
11. Mehanskih poškodb (padec, udarec) nakazuje elemente okmasulu (kukumine, lõdmine).
12. Teiste tootjate ühendatud seadmete puue.

EST JUHTMEGA HIIR
INSTRUKTSIOON

Vastavusdeklaratsioon. Staatilised, elektri- või kõrgsagedusväljad (raadiosaadmed, mobiiltelefonid, mikrolainahiljad, elektrostaatiliseadised) võivad mõjutada seadme (seadmete) funktsioneerimist. Sellisel juhtumil suurendada kaugust seadmete mõjutajate hiiest.

Akude, elektri- ja elektroonikaseadmete taastumine. See sümbol tootel, toote pakendil või pakendil tähendab, et toodet ei tohi taastuda koos olmejäätmetega. Teda tuleb tarnida paterete, elektri- ja elektroonikaseadme kogumise ja taastumise ettevõttese.

Toodet ohutu ja efektiivse kasutamise tingimused. Ettevaatusabinõud:

1. Kasutage toodet ükines sellel eesmärgil eesmärgil.
2. Ärge lammutage. See toote ei sisalda sõbivaid iseesivale remondile osi. Hoolduse ja defektse toote asendamise puhul pöörduge müüja ettevõtte-esindusametiga või autoriseeritud Defender teeninduskeskusega. Toote kätte saamisel, kontrollige tema terviklu ja selles vabalt liikuvate objektide puudumine.
3. Ei sobi alla 3-aastastele. Võib sisaldada väikesei osi.
4. Ära laske niisket toote sisse. Ärge rapudage toote vedelikku.
5. Ärge jätke toote vibratsioonile ja mehaanilisele pingele, mis võib põhjustada toote mehaanilised vigastused. Toote mehaanilise kahjustuse korral jääb toode ilma garantiita.
6. Ärge kasutage toote, kui toote on ilmselgelt defektne. Ärge kasutage defektne seadet.
7. Ärge kasutage (de või ala soovitatava temperatuuri (vt. kasutusjuhend), kondenseerunud niisluse ja agressiivse keskkonna puhul.
8. Ärge võtke suu.
9. Ärge kasutage toodet tööstuse, meditsiini või tootmise eesmärgil.
10. Kui toote transportimisel toimus madalal temperatuuril, enne toodet kasutamist tuleb seda soojendama soojas ruumis (+16-25°C) 3 tundi jooksul.
11. Lülitage seade välja iga kord, kui seda ei kasutatakse pikemaid aegu.
12. Ärge kasutage seadet sõidukit juhtimisel, juhul kui seade häirib tähelepanu, ja teiste juhtude puhul, kui seadme väljalülitus on seadusega ettenähtud.

Toote spetsifikatsioonid ja funktsioonid leiate pakendi ja saidilt defender-global.com

IMPORTER: Defender Technology OÜ, Betoonivõ tee 11, 11415, Tallinn, Estonia.

Tootja: China (Electronics Shenzhen Company. Address: 35/F, Block A, Electronics Science & Technology Building, Shennan Zhongli, Shenzhen, China. Piiramatu säilivusaeg. Kasutusaeg on 2 aastat. Tootmise kuupäev: vaata pakendilt. Tootjal jäta õigus muuta kõiki seadme juhendis toodud pakendi sisu ja spetsifikatsioone. Uusim ja ülekaalujõll kasutusjuhend on saadaval aadressil www.defender-global.com Tehtud Hiinas.

Garantiiteenust ei osutata järgmistes olukordades:

1. Garantiperioodi aegumine (garantiaeg arvestatakse lõpptarbijale müümise kuupäevast).
2. Garantikaardi vale täitmine.
3. Vale pistik võrkudesse.
4. Garantiihõjeste ohutuse rikkumine, korpuse ühendkomponektide kinnitamine; toote väliste ja sisemiste osade avanevate elementide olemasolu.
5. Kui kodukeelsi kasutamiseks mõeldud tootest kasutati ametiasutest eesmärkidel.
6. Kahjustused toote sees olevate võõrkehade, ainete, vedelike või putukate tungimise tõttu.
7. Tarnevõrgu tavapärase töö rikkumise tõttu tekitatud kahju - 220V +/- 10%. (v.ilja avatud automaatsed pingeregulaatorid)
8. Kui toote avas ja parandas isik, kellel ei olnud selleks volitust edasimüüjal.
9. Ebaõige käitumine või hooletu käitlemine.
10. Toote kahjustamine loodusõnnestuste tõttu.
11. Mehaanilise kahjustuse (kukkumine, löögid) olemasolu (kukumine, löömine).
12. Teiste tootjate ühendatud seadmete puue.

FI

LANGALLINEN HIRI

OHJE

Vaatimustenmukaisuuksista. Laitteen (lähettimen) toimintaan voivat vaikuttaa staattiset, sähkö- tai korkeataajuiset häiriöt (radiopuhelimet, matkapuhelimet, mikroaaltouunit, sähköistettavat purkaukset). Niiden esiintyessä lisää etäisyyttä häiriön aiheuttavaan laitteeseen.

Ympäristönsuojelua koskeva ohje

Sitä lähtien, kun Euroopan unioniin direktiivi 2002/96/EC ja 2006/66/EU otetaan käyttöön kansallisessa lainsäädännössä, paloviat seuraavat määräykset: Sähkö- ja elektroniikkalaitteita ja paristoja ei saa hävittää talousjätteen mukana. Kuluttajalla on lain mukaan velvollisuus toimittaa sähkö- ja elektroniikkalaitteet niiden käyttöön päätyttyä niille varattuihin julkisiin keräyspisteisiin tai palauttaa ne

Tuotteen turvallisen ja tehokkaan käytön säännöt ja ohjeet. Turvallisuustiemnopteet:

1. Käytä tuotetta vain käyttöturkoituksen mukaisesti.
2. Älä pura. Tämä tuote ei sisälä käyttäjän korjattavissa olevia osia. Huoltoon ja yläosen tuotteen vaihtoon liittyvistä kysymyksistä ota yhteyttä myyjän tai valmistajan kanssa. Ota yhteyttä ammattilaisiin. Vastaanottaessa tuotetta varmista, että se on ehjä eikä sen sisälä ole vapaasti liikuvia esineitä.
3. Ei suuria alle 3-vuotiaille lapsille. Saattaa sisälää pieniä osia.
4. Vältä kosteuden joutumista tuotteen pinta-alle ja sisälle. Älä upota tuotetta nesteisiin.
5. Älä aseta tuotetta lähelä ja sisälä, jotka voivat vaurioittaa tuotetta Mekaaniset vauriot eivät kuulu takuun piiriin.
6. Älä käytä, jos tuotteessa on näkyviä vaurioita. Älä käytä tuotetta, jos tiedät, että se on viottunut.
7. Älä käytä suosiellaa matalammissa tai korkeammissa lämpötiloissa (ks. käyttöohje), kondensoituun kosteuden muodostumisesta sekä suoraan yläpilrtistöstä.
8. Älä lataa suluun.
9. Älä käytä tuotetta teollisen, lääketeollisesten tai tuotannollisen tarkoituksen.
10. Mikäli tuotetta on kuljetettu lämpöön ollessa nollan alapuolella, anna tuotteen lämmetä lämpimässä tilassa (+16-25 °C) tunnin ajan ennen käyttöönottoa
11. Sammuta laite joka kerta, kun ei aio käyttää sitä pitkän aikaan.
12. Älä käytä laitetta ajaessa autoa, mikäli laite häiritsee kuljettajan sekä tilanteissa, jossa laite häiritsee sammuttamista.

Tuotteen tekniset tiedot ja ominaisuudet löytyvät pakkauksesta ja osoitteesta defender-global.com
Maahanotaja: Defender Technology OÜ, Betooni str 11, 11415, Tallinn, Estonia. Valmistaja: China Electronics Shenzhen Company. Address: 35/F, Block A, Electronics Science & Technology Building, Shennan Zhonglu, Shenzhen, China.
Säilyvyysaika on rajaton. Käyttöaika — 2 vuotta.
Valmistupäivä: katso pakkauksesta.
Valmistaja pidättää oikeuden tässä oppaassa kuvattujen varusteiden ja tekniisten ominaisuuksien muutoksiin. Oppaan viimeisimmän version saa lisäattua osoitteesta www.defender-global.com
On tehty Kiinassa.

Takuupalvelua ei suoriteta seuraavissa tilanteissa:

1. Takuuajan päättyminen (takuuaika lasketaan myyntipäivästä loppukäyttäjälle).
2. Takuutodistuksen viheellinen täyttäminen.
3. Väärä postise pitoraisiaa.
4. Takuutiivisteiden rikkominen, kotelon liitoskoskonpanojen kiinnittäminen; aukkoelementtien lisäsäio tuotteen sälä- ja sisäosissa.
5. Jos kohtauksoikäyttöön tarkoeltetua tuotetta käytettiin ammattikäyttöön.
6. Tuotteen sisälä olevien vieraiden esineiden, aineiden, nesteiden tai hyönteisten tunkeutumisesta johtuvat vahingot.
7. Syttyttävien nomaalin hyön rikkomesta johtuvat vahingot –220 V +/- 10% (katsot ajamattomasti jännitettä)
8. Jos tuotteen on avannut ja korjannut jälleenmyyjän valtuuttamat henkilöt.
9. Väärä käyttö tai huolimaton käyttö.
10. Tuotteen vahingoittaminen luonnonmullistusten vuoksi.
11. Mekaaniset vaurioita osoittavien elementtien lisäsäio (putoaminen, osuma).
12. Muiden tuotteiden liitettyjen laitteiden vammaisuus.

GEO

საგზაფაზი ნაზი ინსტრუქცია

მანქანის ტექნიკური ინფორმაციის

ელექტრომagnიტური ტალღებიანი ფენომენებიანმა ზეგავლენა მოახდინეს ელექტრული ტალღების, ელექტროსტატიკა ამ მაღალხშირიანმა ელექტრული (რადიოსატელეფონები, მიკროტალღური ელექტროსტატიკა) ელექტრული ელექტრული, ელექტროელექტრული ელექტრული. ამ ელექტრული ელექტრული ნაზი ელექტრული ელექტრული ელექტრული.

ელექტრული ელექტროელექტრული ელექტროელექტრული ელექტრული

ევროპის ეროვნულ კანონმდებლობაში 2002/96/EC და 2006/66/EU ელექტრონული ელექტრული ელექტრული ელექტრ

RO MOUSE CU FIR INSTRUCȚIUNILE

Declarație de concordanță. Aspira funcționând aparatului (aparatelor) pot să influențeze cîmpurile statice, electrice și cele de frecvență înaltă (aparatul radio, telefonul celular, cuptoarele cu microunde, descărcătile de curent electric static). În cazul apariției acestora mărți distanța de la aparatul care cauzează acele turbații.

Instrucțiuni pentru protecția mediului înconjurător. Din momentul aplicării directivelor europene 2002/96/UE în dreptul național sunt valabile următoarele: Aparatele electrice și electronice nu pot fi salubrizate cu gunoiul menajer. Consumatorul este obligat conform legii să predea aparatele electrice și electronice la sfîrșitul duratei de utilizare la locurile de colectare publice sau /napoi de unde au fost cumpărate. Detaliile sunt reglementate de către legislația țării respective. Simbolul de pe produs, în instrucțiunile de utilizare sau pe ambalaj indică acele regulamente. Prin reciclarea, revalorificarea materialelor sau alte forme de valorificare a aparatelor scoase din uz aducerii o contribuie important la protecția mediului nostru înconjurător.

Regulile și condițiile de siguranță și folosire efectuată a produsului. Măsuri de precauție:

1. Produsul se folosi numai cu scopul destinatiei directe.
2. Nu demontați. Acest articol nu conține piese, care pot fi reparate separat. În cea ce privește deservirea tehnică și înlocuirea unitîlor defect achiziționați-vă la unitățile de service autorizate sau de centrul autorizat de deservire tehnică Defender. La primirea produsului conștiți-vă că lipsesc anumite elemente și nu există în interiorul cîmului obiecte care se deplasează liber.
3. Nu este destinat copiilor sub 3 ani. Nu lăsați copiii fără supraveghere.
4. Nu admiteți accesul umidității pe suprafața articolului sau în interiorul cîmului. Nu scufundați articolul în substanțe lichide.
5. Nu folosiți produsul sub influența vibrațiilor și a surselor mecanice, care sunt capabile să aducă la deteriorarea mecanică a produsului. În cazul existenței deteriorărilor mecanice, produsul nu se acordă nici un fel de garanție.
6. Nu folosiți articolul în cazul prezenței deteriorărilor vizibile. Nu folosiți intentionat aparatul timpi despre faptul că este deteriorat.
7. A nu se folosi la temperaturi mai reduse sau mai înalte de cele recomandate(vezi manualul de utilizare). În cazul apariției umezelii condensate, și de asemenea în medii agresive.
8. A nu se introduce în gură.
9. A nu se folosi articolul în scopuri industriale, medicinale sau de producție.
10. În cazul în care transportarea produsului a fost efectuată la temperaturi negative, înainte de a începe exploatarea trebuie trebuie acordată posibilitatea produsului de a se încălzi la temperatura încăperii (+16÷25°C) îndeaîungul a 3 ore.
11. Deconectați aparatul de la rețea, dacă nu folosiți-vă îl folosiți o perioadă mai îndelungată de timp.
12. Nu folosiți aparatul în timpul furtunilor și ploilor de tunete. Dacă în cazul în care, aparatul distrage atenția, și de asemenea în acele cazuri, cînd deconectarea aparatului este prevăzută de legislație.

Specificațiile și caracteristicile produsului pot fi glăsite pe anibalaj și pe defender-global.com.
Importator: Defender Technology OÜ, Betoonu tn 11, 11415, Tallinn, Estonia. Producător: China Electronics Shenzhen Company. Address: 35/F, Block A, Electronics Science & Technology Building, Shennan Zhonglu, Shenzhen, China.
Perioada de valabilitate a produsului: 2 ani. Perioada de utilizare a produsului: 2 ani. Perioada de păstrare: vezi pe ambalajul.
Producătorul își rezervă dreptul de a modifica configurația și caracteristicile tehnice specificate în acest manual. Cea mai recentă și recentă versiune a manualului este disponibilă pe www.defender-global.com. Produs în China.

REPARAȚIA DE GARANȚIE NU SE PRODUCEAZĂ ÎN CAZELE URMĂTOARE:

1. Dacă expirarea perioadei de garanție (termenul de stabilește de la data achiziției - bonurile de cărte cumpărător).
2. Dacă cupona de garanție este complectat incorect.
3. Dacă s-a produs intervenirea incorectă la rețea.
4. Dacă sunt rupte sigilile de garanție, elementele de fixare a corpului, există urme de manipulare pe suprafețele exterioarea și interioare ale produsului.
5. Dacă aparatele destinate pentru utilizare intr-un mediu casnic, sunt utilizate în scopuri profesionale.
6. Dacă deteriorările sunt cauzate de corpuri străine ,materiale lichide ,insecte în interiorul produsului.
7. Dacă sunt indicate normele de alimentare cu energie electrică - 220 V ± 10% (Ca exeptia stabilizatorilor de tensiune)
8. Dacă produsul a fost deschis și reparat de o persoană neautorizată de firma vînzător .
9. Dacă produsul s-a utilizat incorect sau cu negligență.
10. Dacă s-a deteriorat din cauza dezastrelor naturi.
11. Dacă sunt prezente urmele de corozivă manifestată (cădere, lovituri).
12. Dacă sunt concretate dispozitive inoperabile de la atît producatori.

RU PROVODNAÏ MYŠLI ИНСТРУКЦИЯ

Декларация соответствия. На функционирование устройства (устройств) могут повлиять статические, электрические или высокочастотные поля (радиоаппаратуры, мобильные телефоны, микроволновые печи, электростатические разряды, тощо). У случае возникновения ненужных расстояние от устройства, вызывающего помехи.

Утилизация приборов, электрического и электронного оборудования Согласно Европейским Директивам 2002/96/EC, с момента их внедрения в национальное законодательство, ни бытовые приборы, ни электрические и электронные приборы не могут быть утилизированы вместе с бытовыми отходами. Их должны быть доставлены в компанию по сбору и утилизации батарей, электрического и электронного оборудования.

Правила и условия безопасного и эффективного использования товара. Мера предосторожности:

1. Использовать товар только по прямому назначению.
2. Не разбирайте. Данное изделие не содержит частей, подлежащих самостоятельному ремонту. По вопросам обслуживания и замены неисправного изделия обращайтесь.
в фирме-продавцу или в авторизованные сервисные центры Defender. При приеме товара убедитесь в его целостности и отсутствии внутри свободно перемещающихся предметов.
3. Не предназначен для детей до 3-х лет. Не оставляйте детей без присмотра.
4. Не допускать попадания влаги на изделие и внутрь его. Не опускать изделие в жидкости.
5. Не подвергать изделие вибрациям и механическим воздействиям, способным привести к механическим повреждениям товара. В случае наличия механических повреждений никаких гарантий на товар не дается.
6. Не использовать при видимых повреждениях корпуса. Не пользоваться заведомо неисправным устройством.
7. Не использовать при температурах ниже или выше рекомендуемых (см. инструкцию пользователя), при возникновении конденсируемой влажности, а также в агрессивной среде.
8. Не брать в рот.
9. Не использовать изделие в промышленных, медицинских или производственных целях.
10. В случае, если транспортировка товара осуществлялась при отрицательных температурах, перед началом эксплуатации нужно дать товару согреться в теплом помещении (+16÷25 °С) в течение 3 часов.
11. Выключать устройство каждый раз, когда не планируется использовать его в течение длительного времени.
12. Не использовать устройство при возникновении грозы, а также в случаях, если использование устройства отвлекает внимание, а также в тех случаях, когда отключение устройства предусмотрено законом.

Назначение: предназначен для мыши - координатное устройство ввода, предназначенное для управления курсором в операциях ввода комментариев и отдачи разнообразных команд в различных приложениях.
Технические характеристики и особенности товара см. на упаковке и на сайте www.defender.ru
Импортер в РФ ООО «ТД Компания Дефендер» Адрес: 127030 г. Москва, ул.Вер. Мурманский, Мурманский округ Тверской, ул. Сущевская, д. 27, строение 2, этаж 3, помещение: № комната 3, офис 63. Изготовитель: Чайна Электроникс Шенчжень Компании. Адрес: 35/F, Block A, Electronics Science & Technology Building, Shennan Zhonglu, Shenzhen, China.
Срок годности не ограничен. Срок службы - 6 месяцев. Гарантийный срок - 6 месяцев.
Декларация соответствия ЕАС RU.C.28.004.B.022364.25. Испытательная лаборатория "Качество продукции", аттестат аккредитации РОСС RU.31881.04TEC01/A1024. Соответствует требованиям Технического регламента Таможенного союза "Электромагнитная совместимость технических средств" (ТР ТС 020/2011). Срок действия декларации по 05.06.2029 включительно.
Полную информацию о сертификате соответствия см. на сайте https://defender.ru. Список авторизованных сервисных центров доступен на сайте https://defender.ru/about/service. Для производства см. на упаковке
Производитель оставляет за собой право изменения комплектации и технических характеристик, указанных в этой инструкции. Последняя и полная версия инструкции доступна на сайте www.defender.ru. Сделано в Китае.

ГАРАНТИЙНЫЙ РЕМОНТ НЕ ПРОИЗВОДИТСЯ В СЛЕДУЮЩИХ СЛУЧАЯХ:

1. Истекает гарантийный срок (гарантийный талон не для продажи товара потребителю).
2. Неправильное заполнение гарантийного талона.
3. Неправильное подключение к электросеть.
4. Нарушение сохранности гарантийных пломб и крепежных соединений корпуса, наличие следов вскрытия на внешних и внутренних поверхностях товара.
5. Аппаратура, предназначенная для работы в бытовых условиях, использовалась в профессиональных целях.
6. Повреждения вызваны попаданием внутрь изделия посторонних предметов, веществ, жидкостей, насекомых.
7. Нарушение в работе питающей электросети — 220 В ± 10% (кроме стабилизаторов напряжения).
8. Вскрытие и ремонт товара производились лицом, не уполномоченным на то фирмой-продавцом.
9. Неправильная эксплуатация или небрежное обращение.
10. Повреждения изделия в результате стихийных бедствий.
11. Наличие следов механического разрушения (падение, удар).
12. Неработоспособность подключаемых устройств других производителей.

SLV ŽIČNA MIŠKA NAVODILA ZA UPORABO

Izjava o skladnosti. Na delovanje naprave (naprav) lahko vplivajo močna statika, električna ali visokofrekvenčna polja (radijske naprave, mobilni telefoni, mikrovalovne peči, elektrostatski razelektriteve) / Če se zgodi, poskusite povečati oddaljenost od naprav, ki povzročajo smeti.

Odstranjevanje baterij, električnih in elektronskih priborov
Baterij, znak na izdelku, izvajanje ali embalaži pomeni, da izdelka in morajoče odvreti skupaj z gospodinjskimi odpadki. Dostavili ga je treba ustreznemu podjetju za zbiranje in recikliranje električnih in elektronskih naprav.

Pogoji varne in učinkovite uporabe izdelka. Previdnostni ukrepi:

1. Izdelek uporabljajte le za predvideno namen.
2. Ne razstavljajte. Ta izdelek ne vsebuje delov, ki so uporabni(o samozadostnega popravila. Glede vprašanj vzdrževanja in zamenjave okvarjenega izdelka se obrnite na prodajalca ali pooblaščeni servisni center izdelka Defender. Med prejemom izdelka se prepričajte, da je nepoškodjen in da v njem ni prosto premikajočih se predmetov.
3. Izdelek ni namenjen osebam, mlajšim od 3 let. Ljudem ne dajajte na voljo.
4. Hranite ločeno od vlage. Izdelka nikoli ne potapljajte v tekočine.
5. Pazite, da na vrhnjem in menahnih napetosti, ki lahko povzročijo mehanske poškodbe izdelka. V primeru mehanskih poškodb ne bo garancije.
6. Ne uporabljajte v primeru vidnih poškodb. Ne uporabljajte, če je izdelek očitno poškodan.
7. Ne uporabljajte v ekstremnih temperaturah, ki so nad priporočenimi temperaturami (glejte navodila za uporabo), v pogojih izhlapevanja vlage in v sovražnem okolju.
8. Ne dajajte v usta.
9. Izdelka ne uporabljajte v industrijske, medicinske ali proizvodne namene.
10. Ce je bila poslika izdelka opravljena pri temperaturah pod ničlo, je treba izdelek pred uporabo v treh urah hraniti na toplem (+16÷25 °C).
11. Napravo izdopite vsakič, ko je ne nameravate uporabljati dlje časa.
12. Napravo ne uporabljajte med vožnjo vozila, če je ne] preusmerjena pozornost, in v drugih primerih, ko vas zakon to zahteva.

Specifikacije in lastnosti izdelka najdete na embalaži in na spletnem mestu defender-global.com
UVOZNIK: Defender Technology OÜ, Betoonu tn 11, 11415, Tallinn, Estonia. Proizvajalec: China Electronics Shenzhen Company. Address: 35/F, Block A, Electronics Science & Technology Building, Shennan Zhonglu, Shenzhen, China.
Deklaracija o skladnosti EAC RU.C.28.004.B.022364.25. Akreditirani laboratorij "Kakovost izdelkov", attestat akreditacije РОСС RU.31881.04TEC01/A1024. Ustreza tehničnim predpisom Carinske unije "Elektromagnetna kompatibilnost tehničnih sredstev" (TP TC 020/2011). Rok veljavnosti deklaracije do 05.06.2029 vključno.
Celotno informacijo o certifikatu ustreznosti si oglejte na spletni strani https://defender.ru. Seznam pooblaščenih servisnih centrov najdete na spletni strani https://defender.ru/about/service. Za proizvodnjo glejte na embalaži.
Proizvajalec si pridržuje pravico do spremembe konfiguracije in tehničnih lastnosti, navedenih v tej navodilih. Najnovejša in ažurna verzija navodil je na voljo na spletni strani www.defender-global.com. Izdelano na Kitajskem.

Garancijska storitev ne velja v naslednjih primerih:

1. Potek garancijske dobe (garancijska doba se poranja od datuma prodaje končnemu uporabniku).
2. Nepravilno izpolnjevanje garancijskega lista.
3. Kršitev varnosti garancijskih tesnil, pritrditev skupnih sklopov ohišja; prisotnost elementov odpiranja na zunanjih in notranjih delih izdelka.
4. Ce je bil izdelek, namenjen gospodinjstvu, uporabljen v poslovne namene.
5. Škoda zaradi vdora tujkov, snovi, tekočin ali žuželk v izdelek.
7. Škoda zaradi kršitve običajnega dela oskrbovalnega omrežja - 220V +/- 10%. (razen avtomatskih napetostnih regulatorjev).
8. Ce je izdelek odprla in popravila oseba, ki za to ni pooblaščena s strani prodajalca.
9. Nepravilno delovanje ali nepravilno ravnanje.
10. Poškodbe izdelka zaradi naravnih nesreč.
11. Prisotnost elementov, ki kažejo na mehansko zaobiranje (padec, zadetek).
12. Invalidnost povezanih naprav drugih proizvajalcev.

SVK DRÔTOVÁ MYŠ INŠTRUKCIE

Vyhlásenie o zhode. Na fungovanie prístroja môžu vplývať statické, elektrické alebo vysokofrekvenčné poľa (rádiové napájače, mobilné telefóny, mikrovlnné rúry, elektrostatický výboj). V prípade vyskytnutia ireferenciú vzdiale prístroj od zdrojov, ktoré vyvołują zakłóceń.

Utilizovanie batérií, elektrických a elektronických prístrojov
Tento znak na výrobku, batériách pre výrobok alebo na balení označuje že sa výrobok nemôže utilizovať spolu s domácim odpadom. Tento musí byť odovzdaný v podniku, ktorý sa zaoberá zberom a utilizovaním batérií, elektrických a elektronických prístrojov.

Pravidlá a podmienky bezpečného a účinného použitia výrobku. Bezpečnostné opatrenia:

1. Výrobok používať výlučne podľa účelu.
2. Nerozoberajte. Tento výrobok nepodlieha časti, ktoré si môžete sami opraviť. V záležitosti s opravovaním a výmenou nefunkčné výrobku sa obraťte na predajcu alebo na oprávnené servisné centrum Defender. Pri prijímaní výrobku zistite jeho uvoľnenosť a neprítomnosť voľne posúvacích častí v ňom.
3. Nie je určené pre deti do 3 rokov. Nikdy nenechávajte deti bez dozoru.
4. Nedovoliť alby výlučné vnikla do výrobku. Nenechať výrobok v tekutine.
5. Nevykloť výrobok výrobkom a mechanickým zatrasením, ktorý by mohol vyvolať mechanické poškodenia výrobku. V prípade poškodenia výrobku nie sú žiadne záruky.
6. Nepoužívať ak výrobok má zjavné poškodenia. Nepoužívať výrobok ak je jasne je je pokazený.
7. Nepoužívať pri teplotách nižších alebo vyšších ako odporúčaných (vyšší Návod na použitie), v prípade vytvárania kondenzovanej vlhkosti, ani v agresívnom prostredí.
8. Neklást do úst.
9. Nepoužívať výrobok pre priemyselné, zdravotnícke alebo výrobné účely.
10. V prípade že je výrobok prevážaný pri teplote nižšej od nulý, pred použitím ho treba nechať voľne zohriať v teplej miestnosti (+16÷25 °C) v trvaní 3 hodiny.
11. Vypnite tento výrobok vždy, keď ho nie ste ochotní používať.
12. Napájanie nie je zapojené do zásuvky, ak nie ste ochotní používať.

Specifikácie a lastnosti výrobku nájdete na obale a na www.defender-global.com
Dovozca: Defender Technology OÜ, Betoonu tn 11, 11415, Tallinn, Estonia. Výrobca: China Electronics Shenzhen Company. Address: 35/F, Block A, Electronics Science & Technology Building, Shennan Zhonglu, Shenzhen, China.
Deklarácia o zhode EAC RU.C.28.004.B.022364.25. Akreditované laboratórium "Kvalita výrobkov", certifikát akreditácie РОСС RU.31881.04TEC01/A1024. Zodpovedá technickým predpisom Colnej únie "Elektromagnetická kompatibilita technických prostriedkov" (TP TC 020/2011). Platnosť deklarácie do 05.06.2029 vrátane.
Celkom informácie o certifikácii zhody si môžete pozrieť na stránke https://defender.ru. Zoznam autorizovaných servisných centrov nájdete na stránke https://defender.ru/about/service. Na výrobu pozrite inštrukciu na stránke www.defender-global.com. Zrobiono w Kinie.

Záruky servis se neuskuteční v následujících situacích:

1. Uplynulo záruční doba (záruční doba se vypočítá od dňa prodeje konečnému uživateľovi).
2. Nesprávne vyplnenie záručného listu.
3. Nesprávne zapojte do elektrické sítě.
4. Porušenie bezpečnosti zárukových plomb, upevnenie spojovacích zostáv pouzdra; prítomnosť prvkov otváraniu na vonkajšej a vnútornej časti výrobku.
5. Ak bol výrobok určený na použitie v domácnosti používaný na profesionálne účely.
6. Poškodenie v dôsledku vniknutia cudzích predmetov, kvapalín, hmyzu do výrobku.
7. Škoda v dôsledku porušenia normálnej práce napájacej siete - 220 V +/- 10% (okrem automatických regulátorov napätia)
8. Ak bol produkt otvorený a opravený nepravomocnou osobou autorizovanej predajcom.
9. Nesprávna obsluha alebo nesprávne zaobchádzanie.
10. Poškodenie výrobku v dôsledku prírodnej katastrofy.
11. Prítomnosť prvkov indikujúcich mechanické poškodenie (pád, náraz).
12. Postihnutie prípojných zariadení iných výrobcov.

SWE TRÅD-DATORMUS BRUKSANVISNING

Försäkran om överensstämmelse. Andningen funktionen kan påverkas av statiska, elektriska eller högfrekventa fält (radiostrålning, mobiltelefoner, mikrovågor, elektrostatiska urladdningar). Om störningar uppstår, öka avståndet från apparaten som orsakar störningen.

Hot om miljöskydd
Efter implementeringen av EU direktiv 2002/96/EU i den nationella lagstiftningen, gäller följande: Elektriska och elektroniska apparater får inte avyttras med hushållsavfall. Konsumenter är skyldiga att återlämna elektriska och elektroniska apparater vid slutet av deras livslängd till för detta ändamål, offentliga uppsamlingsplatser. Detaljer för detta definieras via den nationella lagstiftningen i respektive land. Denna symbol på produkten, instruktioner för användning eller på förpackningen indikerar att produkten är förelätna av denna bestämmelse. Genom återvinning och återanvändning av material bidrar du till att skydda miljön och din omgivning.

Regler och villkor för säker och effektiv användning av produkten. Säkerhetsåtgärder:

1. Använd produkten enbart för avsett ändamål.
2. Ta inte där produkten. Denna produkt har inga delar, som man kjalv kan reparera. För underhåll och utbyte av en defekt produkt kontakta vänligen företaget-återförsäljaren eller ett auktoriserat Defender servicecenter. När du tar emot produkten, kontrollera dess integritet och att det inte finns rörliga objekt inuti.
3. Produkten är ej lämplig för barn under 3 år. Den kan innehålla små delar.
4. Låt inget fukt komma på och i produkten. Sänk inte ner produkten i vätskor.
5. Utsätt inte produkten för vibrationer och mekaniska påfrestningar som kan leda till mekaniska skador på produkten. Ingen garanti ges för produkter som fått mekaniska skador.
6. Använd inte produkten om den har synliga skador. Använd inte om produkten defekt produkt.
7. Använd inte produkten vid temperaturer under eller över rekommenderade värden (se användarhandboken) vid kondenserad fukt och i aggressiva miljöer.
8. Ta inte i munnen.
9. Använd inte produkten i industriella och medicinska ändamål.
10. Om produkten har transporterats vid lägre temperaturer, låt den vila i minst ett varm timt (+16 °C) under 3 timmar.
11. Slänga av användningen vaje gång, om du inte tänker använda den under en lång tid.
12. Använd inte användningen medan du kör, om användningen är störande, liksom i de fall då användningen ska stängas av enligt lagen.

Produktspecifikationer och funktioner finns på förpackningen och på defender-global.com
Importör: Defender Technology OÜ, Betoonu tn 11, 11415, Tallinn, Estonia. Producent: China Electronics Shenzhen Company. Address: 35/F, Block A, Electronics Science & Technology Building, Shennan Zhonglu, Shenzhen, China.
Obegränsad giltighet. Livslängd - 2 år. Tillverkningsdatum - se förpackningen.
Försäkran om överensstämmelse EAC RU.C.28.004.B.022364.25. Testlaboratorium "Produktkvalitet", certifikat РОСС RU.31881.04TEC01/A1024. Uppfyller privat-unionen konfigurationsregler tekniskt-tekniskt uvedené v tomto pokyne. Najnovšia a plná verzia pokynov je k dispozícii na webovej stránke www.defender-global.com. Vyrobené v Číne.

Garantiservice utförs inte i följande situationer:

1. Garantiperioden har utgått (garantiperioden regleras från försäljningsdatumet till slutanvändaren).
2. Felaktig ifyllning av garantikortet.
3. Felaktig anslutning till nätet.
4. Överträdande av säkerheten för garantitätningar, fixering av gemensamma sammansättningar av fallet; närvaron av öppningselement på produkterna utsida och insida.
5. Om produkten avsedd för hushållsbruk användes för professionella ändamål.
6. Skador på grund av inträngning av främmande föremål, ämnen, vätskor eller insekter inuti produkten.
7. Skador på grund av brott mot normalt arbete i försörjningsnätet - 220V +/- 10%. (utom automatiska spänningsregulatorer)
8. Om produkten har öppnats och reparerats av en person som inte har auktoriserats för det av återförsäljaren.
9. Felaktig användning eller slarvig hantering.
10. Skador på produkten som ett resultat av naturkatastrofer.
11. Förekomst av element som indikerar mekanisk skada (fall, träff).
12. Funktionshinder för anslutna enheter från andra producenter.

UKR ДРОТОВА МИША ІНСТРУКЦІЯ

Декларація відповідності
На функціонування пристроїв (пристроїв) можуть вплинути статичні, електричні або високочастотні поля (радіоапаратура, мобільні телефони, мікрохвильові печі, електростатичні розряди, тощо). У випадку виникнення такого впливу збільшіть відстань від джерела.

Утилізація батарейок, електричного і електронного устаткування
Це позначка на виробі, батарейках до виробу або упаковці позначає, що виріб не можна утилізувати з побутовими відходами. Він повинен бути доставлений в місце по збору та утилізації батарейок, електричного і електронного устаткування.

Правила та умови безпечного та ефективного використання товару
Запобіжні заходи:

1. Використовувати товар тільки за прямим призначенням
2. Особливого. Даний виріб не містить частин, що підлягають самостійному ремонту. Щодо обслуговування та заміни несправного виробу звертайтеся до фірми-продавця або в авторизовані сервісні центри Defender. При прийомі товару переконайтеся в його цілісності та відсутності всередині предметів, що вільно переміщуються.
3. Не призначений для дітей до 3-х років. Не залишайте дітей без догляду.
4. Запобігайте попадання вологи на виріб або всередину виробу. Не занурюйте виріб в рідину
5. Запобігайте вібрації та механічним впливам, що можуть привести до пошкодження виробу. Гарантія не надається на виробу, що має механічні пошкодження.
6. Не використовувати при видимих пошкодженнях корпусу. Не використовувати при температурі вище або нижче тої, що рекомендується в інструкції користувача, при виникненні конденсації вологи, а також в агресивному середовищі
8. Не брати до рота
9. Не використовувати виріб в промислових, медичних або виробничих призначенням
10. Якщо виріб транспортувався при температурі нижче 0 °С, то перед початком експлуатації потрібно дати виробу прогрітися в приміщенні +16 °С протягом 3-х годин.
11. Вимикайте пристрій кожного разу, якщо плануєте не використовувати його протягом довгожданого періоду.
12. Не використовуйте пристрій під час управління транспортним засобом, якщо це відволікає увагу, а також у випадках, коли відключення пристрою передбачене законодавством.

Призначення: координатний пристрій введення, призначений для управління курсором в межах екрану комп'ютера і передачі різних команд комп'ютеру
Технічні характеристики та характеристики продукту можна знайти на упаковці та на defender-global.com
Імпортер в Україні: ТОВ «Фірма «Вибрник» Підприємство "Промислові Системи». адреса: вул. Кирилівська, 40А, м. Київ, 04080, Україна. Виробник: Чайна Електронікс Шенчжень Компані. Адреса: 35/F, Block A, Electronics Science & Technology Building, Shennan Zhonglu, Shenzhen, China. Час розміщення на ринку: безстроково.
Декларація відповідності ЕАС RU.C.28.004.B.022364.25. Випробувальна лабораторія "Якість продукції" Сертифікат РОСС RU.31881.04TEC01/A1024. Відповідає вимогам Технічного регламенту Митного союзу "Електромагнітна сумісність технічних засобів" (ТР ТС 020/2011). Строк дії декларації до 05.06.2029 включно.
Повну інформацію о сертифікаті відповідності см. на сайті https://defender.ru. Список авторизованих сервісних центрів доступен на сайті https://defender.ru/about/service. Для производства см. на упаковке
Виробник залишає за собою право змінювати комплектацію і технічні характеристики, зазначені в цій інструкції. Остання і повна версія інструкції доступна на сайті www.defender-global.com. Зроблено в Китаї.

Гарантійні зобов'язання не виконуються у разі:

1. Закінчення терміну дії гарантії (гарантійна доба - 2 роки).
2. Неправильно заповнений гарантійний талон.
3. Неправильного підключення в електромережу.
4. Порушення цілісності гарантійних пломб, кріпильних з'єднань корпусу; наявності слідів вдкриття на зовнішніх і внутрішніх поверхнях товару.
5. Якщо апаратура, призначена для роботи в побутових умовах, використовувалася в професійних цілях.
6. Пошкодження, викликаного попаданням всередину виробу сторонніх предметів, речовин, рідин, комах.
7. Порушення в нормальній роботі електромережі - 220 В ± 10% (крім стабілізаторів напруги)
8. Якщо товар розкривав і ремонтувався особою, не уповноваженою на те фірмою-продавцем.
9. Неправильна експлуатації або недбалого використання.
10. Пошкодження виробу у вигляді стихійних лих.
11. Наявності слідів механічного пошкодження (падіння, удар).
12. Непрацездатності пристроїв інших виробників, що підключаються.

UZB SIMLI SICHQONCHA YO'RIQNOMA

Muvofiqlik deklaratsiyasi
Qurilma (qurilmalar) ishlashiga statik, elektrik yoki yuqorichastotali maydon (radioapparatus, mobil telefonlar, mikroto'lqinli pechlar, elektrostatik razryadlar) ta'sir ko'rsatishi mumkin. Shovqinlar yuzaga kelganda bu yerda kaltaroq qurilmadan masofani kattalashting.

Batareya, elektrik va elektron uskunalarni utilizatsiya qilish
Mahsulotdagi, mahsulot o'rtida bo'lgan batareyalardagi yoki qadoqdagi ushbu belgi mahsulot mahfiy chiqindilar bilan birgalikda utilizatsiya qilinmaydiri bildiradi. U batareyka, elektr va elektron uskunalarni yig'ish va utilizatsiya bilan shug'ullanuvchi kompaniyaga yetkazilishi lozim

Odini olish bo'yicha qoidalar
1. Mahsulotni o'zini maqsadida ishlatsin
2. Qismlarga bo'lmasang. Bu mahsulot o'zini mustaqil ta'mirlashi mumkin bo'lgan qismlarga ega emas. Xizmat ko'rsatish va nosozlik bo'lsa almashtirish masalasida firma-sotuvchi yoki Defender xizmat ko'rsatish markazga murojaat etishin. Mahsulotni qabul qilishda uning butunligi va ichida erkin harakatlanadigan buyumlar yo'qligiga shonch hosil qiling.
3. Bu mahsulot 3 yoshgacha bo'lgan bolalarga mo'ljallangan emas. Bolalarni e'tiborsiz qoldirmang.
4. Namlik mahsulotga va ichiga kirishiga yo'l qo'ymang. Suyuqlik ichiga buyum tushirilmasin
5. Buyumni mexanik shikastlanishga olib keladigan vibratsiya va mexanik zo'riqishlarga yo'l qo'ymang. Mexanik shikastlanishlar yuzaga kelganda mahsulotga kafolat berilmaydi.
6. Buyumda ko'rinuvchi shikastlanishlar bo'lsa foydalanmang. Shikastlangan buyumni ishlatmang.
7. Kondensatsiyalangan namlik, xamda salbiy muhit yuzaga kelganda tavsiya etilgan haroratdan past yoki yuqori darajada ishlatilmasin
8. Og'iz bo'shlig'iga olmang.
9. Buyumni sanoat yoki tibbiy yoki ishlab chiqarish maqsadida ishlatmasin.
10. Agar mahsulotni tashlishi manfiy haroratda olib bordingiz bo'sa, u holda mahsulotni ishlatishdan avval uni ilij bloxda (+16-25 °C) 3 soat davomida isitib tarsh.
11. Qurilman ana shunday ishlatmasangiz ishlatmasangiz rejalashtirilayotganda, uni o'chirib qo'yish lozim.
12. Agar qurilma transport vositasini boshqarishda diqqatni chalg'ita, xamda qonunchilik tomonidan o'chirish ko'zda tutilgan bo'sa ulardan foydalanmasin.

Mahsulotning xususiyatlari va xususiyatlarini qadoqdan va defender-global.com saytida topish mumkin
Importer: Defender Technology OÜ, Betoonu tn 11, 11415, Tallinn, Estonia. Producer: China Electronics Shenzhen Company. Address: 35/F, Block A, Electronics Science & Technology Building, Shennan Zhonglu, Shenzhen, China.
Cheksiz muddat. Xizmat muddati - 2 yil. Xizmat muddati - 2 yil. Ishlab chiqarilgan sana - qadoq ustida.
Muvofiqlik deklaratsiyasi EAC RU.C.28.004.B.022364.25. Mahsulotlarni sertifikatlash laboratoriyasi "Mahsulot sifati" Attestatsiya РОСС RU.31881.04TEC01/A1024. Texnik jihatdan muvofiq keladi Bojxona ittifoqi texnik qoidalari "Elektromagnit muvofiqlik texnik vositalari" (TR TS 020/2011). Deklaratsiya muddati 05.06.2029 kunigacha.
Sertifikat haqida to'liq ma'lumot olish uchun https://defender.ru saytiga o'ting. Xizmat ko'rsatish markazlari ro'yxati https://defender.ru/about/service saytida mavjud. Ishlab chiqarish uchun qo'llanma ko'rsatilgan paket tarkibini va texnik xususiyatlarni o'zgartirish huquqiga ega. Eng so'nggi va batafsil qo'llanma Bilan
https://www.defender-global.com saytidan yuklab olishingiz mumkin. Xitoyda ishlab chiqarilgan.

QUYIDAGI HOLLARDA KAFOLATLI TA'MIRLASH BAJARILMAYDI:

1. Kafolat muddati tugagan bo'lsa (kafolat muddati sot'mchiga solingan kundan boshlab o'rnatiladi).
2. Kafolat talon noto'g'ri to'ldirilganda.
3. Elektr tarmog'iga noto'g'ri ulangan.
4. Kafolat muhrlari, korpusning mahkamlaydigan birikmalarining butligi buzilganda, tovarning tashqi va ichki yuzalarida o'ng'ayliklarni izlari bor bo'lganda.
5. Agar mashiq sharoitida ishlash uchun mo'ljallangan apparatura kasbiy maqsadlarda foydalanilgan bo'sa.
6. Mahsulotning ichiga yot narsalar, moddalar, suyuqliklar, hasharotlar tushishi yuzaga kelgan bu'sa.
7. Ta'minlovchi - 220 V ± 10 % elektr tarmog'ining i kuchlanish stabilizatorlaridan tashqari normal ish bu'sa.
8. Agar tovar firma-sotuvchi vakolat berilmagan tomonidan ochilgan va ta'mirlangan bo'sa.
9. Noto'g'ri foydalanish yoki qabul qilish paytida mumkin qilingan.
10. Mahsulot tabiiy ofatlar yuzasida buzilsa.
11. Mexanik buzilishlarning (bukib ketish, zarba) izlari bo'lganda.
12. Boshqa ishlab chiqaruvchilarning ulanadigan ishlab chiqarish bo'lganda.